Catalogue





MARTINE BENOIST
SCULPTURES

MARTINE BENOIST



La sculpture est une jouissance des mains, régénératrice d'âme.
Faire jaillir d'un bloc de terre brute une forme imaginée est à chaque fois un plaisir inouï !
Les pensées s'allègent quand je me dédie à la matière, avec ses contraintes et ses contrastes, qui exigent patience, précision et humilité.

Une préférence pour les lignes
et les rondeurs, dans des formes
épurées et sobres.

L'humain, la nature et l'abstrait
sont mes sources d'inspiration.





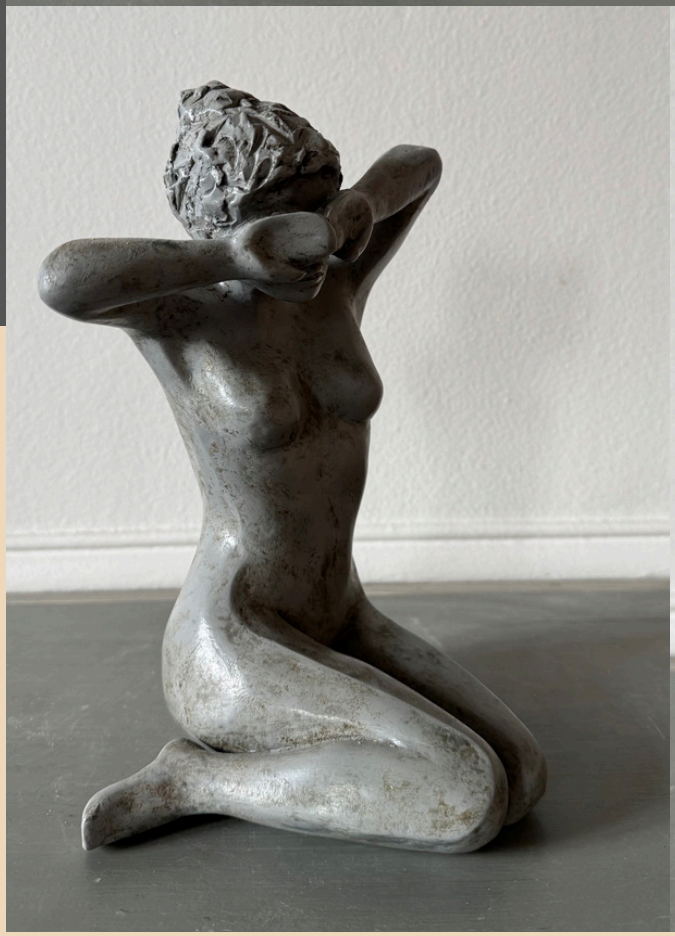



SORTIE DE SIESTE

14x13x22 cm











PENSÉE CACHÉE

18x8x14 cm



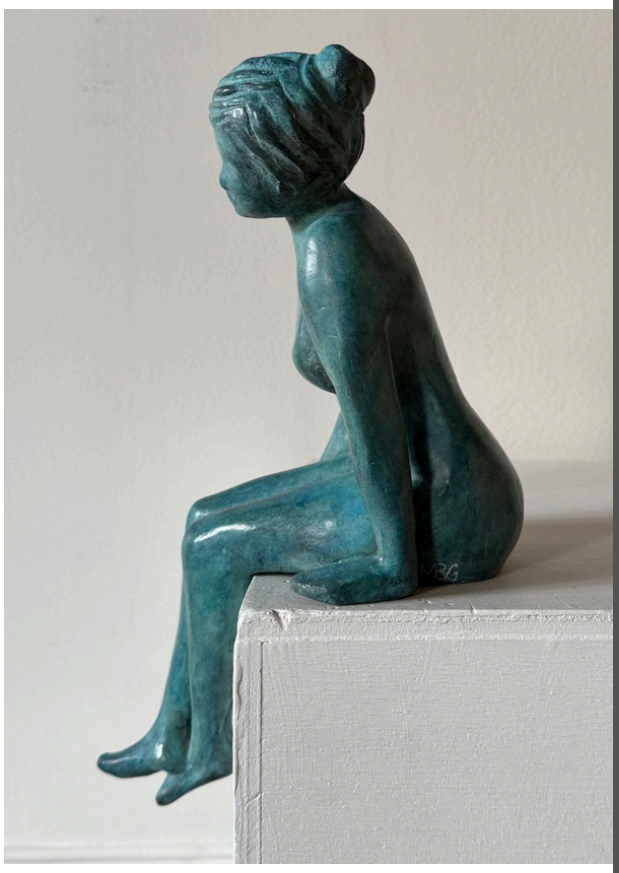





PERCHEE

14x17x29 cm





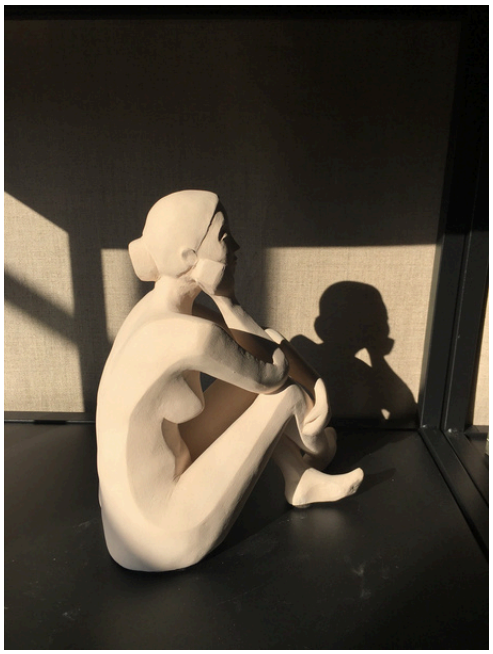



PENSIVE

20x11x23 cm







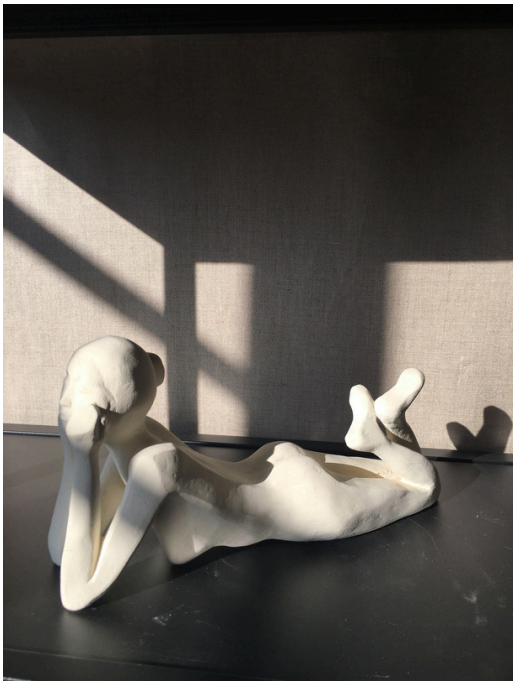

BOUGON

9x27x15 cm







PREMIÉRE

13x28x7 cm



BRONZETTE

16x43x8 cm





DÉTENTE

38x16x6 cm











REPOS

15x32x9 cm





ATTENTE

14x37x12 cm



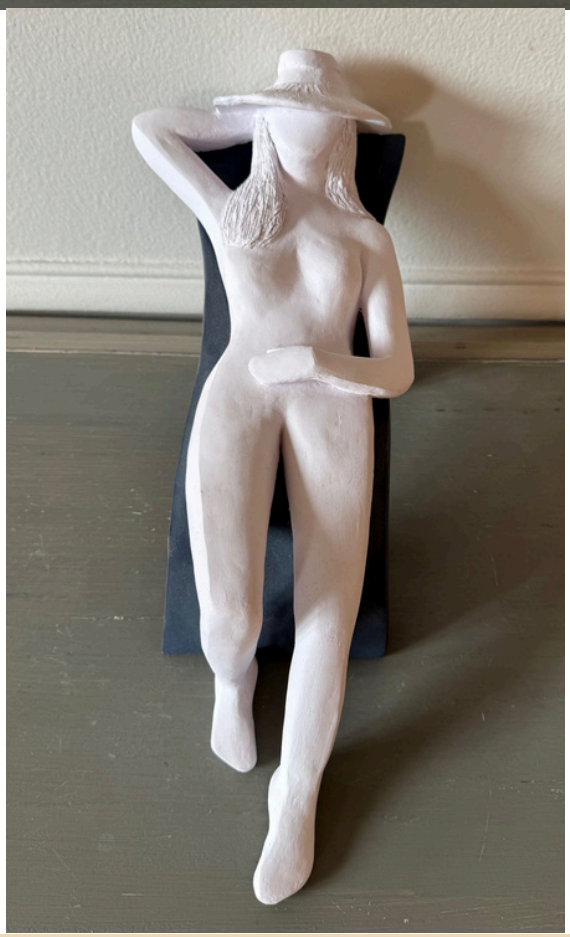

CHILL IN THE SUN

30x20x15 cm









TENDRESSE

12x12x41 cm









TÊTE EN L'AIR

23x17x27 cm





DROITE

12x13x41 cm







SUR UN TRONC

36x10x25 cm





APHRODITE

15x10x34 cm





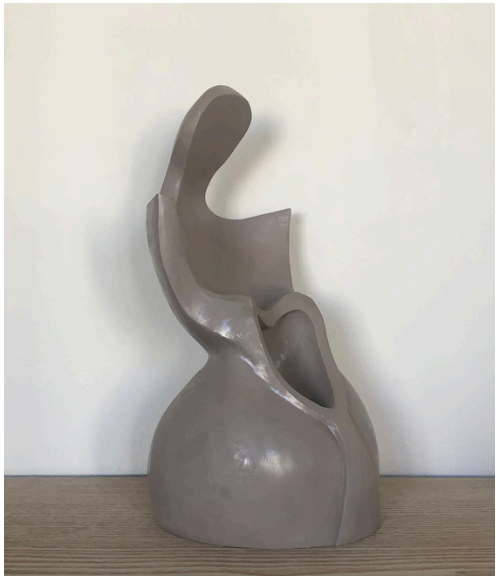



A COEUR OUVERT

14x14x29 cm





ATTACHEMENT

19x14x12 cm









EN BALANCE

17x14x21 cm





TERRE

25x20x18 cm







COEUR A VOILE

26x27x17 cm





ENVERS DE COEUR

22x36x12 cm







INFINI

9x13x20 cm







DESCENTE

21x23x22 cm







PILIERS

26x26x16 cm





ELLE ET LUI

26x18x27 cm









SAVANE

48x14x21 cm







PETITES LOUTRES

13 x11x15 cm



FAMILLE OURS

33x22x13 cm







PANDI-PANDA

26x23x24 cm







ELEPHANTEAU

17x23x14 cm









A CHEVAL

29x11x25 cm





ENVOL

29x24x6 cm







ZÉRO

16x8x29 cm









UN

9x10x23 cm







DEUX

9x23x25 cm







TROIS

19x15x21 cm







QUATRE

20x5x19 cm







CINQ

10x16x29 cm







SIX

18x9x27 cm







SEPT

7x21x22 cm







HUIT

13x7x24 cm









NEUF

19x11x15 cm







CACTUS

15x23x38 cm









ARBRE DE VIE

22x19x38 cm









ARBRE DE FAMILLE

15x23x38 cm







MYSTÈRES

34x33x43 cm

LES MATIÈRES ET LES COLORIS

TERRE GRÈS CÉRAME OU TERRE NOIRE
RÉSINE – BRONZE – PLÂTRE



Terre - Résine patinée bronze - Plâtre



Plâtre patiné gris



Terre naturelle
Résine patinée bleue

Martine Benoist

SCULPTURES
en terre, plâtre, résine ou bronze.

Couleur et matériau
au choix sur commande.

Contact : +33 6 63 95 80 65
martinebenoistg@gmail.com
Instagram : @martinebenoist4